

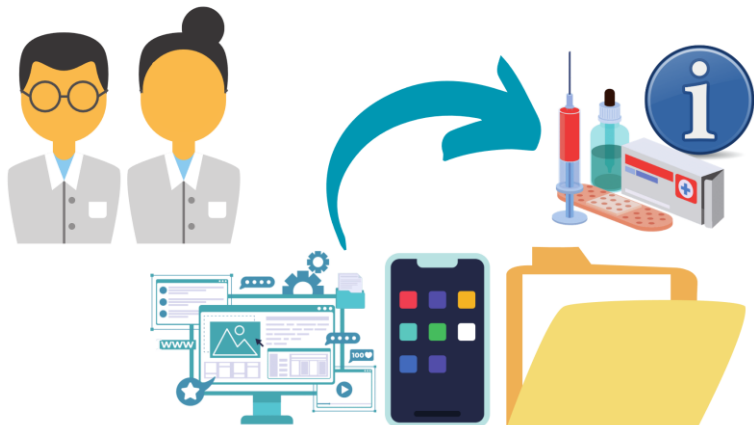

González Pérez C, Peña Pedrosa JA, Corazón Villanueva J, Benítez Jiménez MT, Loriga Losada R, Martínez Sesmero JM.

INTRODUCCIÓN



OBJETIVO

Diseñar un repositorio web de acceso público que recopile información práctica sobre medicamentos empleados en el área de Pacientes externos del Servicio de Farmacia (SF).

MÉTODO

Diseño de un repositorio web mediante Notion® en el SF en mayo de 2023. Los datos a introducir incluyen: principio activo, nombre comercial, presentación, posología, ubicación, programa, indicación/es, necesidad de aprobación individualizada por comisión, de registro de utilización centralizado en aplicaciones corporativas o de inclusión en Valtermed, efectos adversos frecuentes, instrucciones de validación y seguimiento, hoja de información a pacientes como archivo adjunto listo para imprimir, enlace a la ficha técnica y observaciones.

RESULTADOS

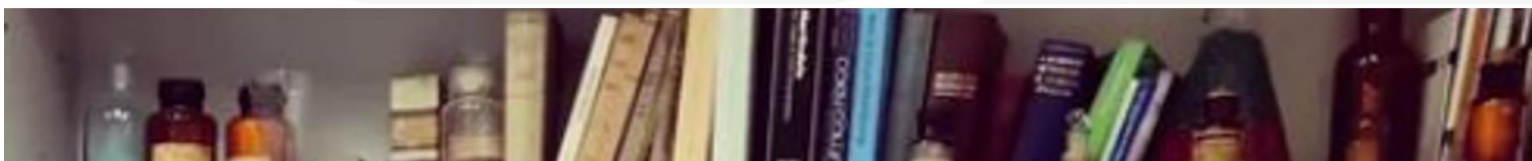

Filtros aditivos por cualquier campo

PEX

Tabla

Filtrar Ordenar Q Restablecer

Aa ID	Programa contiene	comercial	Presentación	Posología	Ubicación	Programa	Indicación/nes	PK?	Valter...	EA frecuentes	Validación y precauciones
1	<input type="checkbox"/> HIV adultos <input type="checkbox"/> Esclerosis múltiple <input type="checkbox"/> Otros Neurología <input type="checkbox"/> OFT-INMUNOMODULADORE <input type="checkbox"/> HIV PREP SANDOVAL <input type="checkbox"/> MIGRAÑA <input type="checkbox"/> EPO (PREDIALISIS) Tº ANEMIA <input type="checkbox"/> EPO (VARIOS: SMD) <input type="checkbox"/> EPO ANEMIA POSTQUIMIOTE <input type="checkbox"/> EPO CAPD (DIALISIS PERITON <input type="checkbox"/> EPO (TRANSPLANTE) ANEMIA <input type="checkbox"/> NEUTROPENIA (VARIOS: SMD <input type="checkbox"/> NEUTROPENIA POSTQUIMIC <input type="checkbox"/> INP-PRE-TRANSPLANTE CON I		Pluma 70 mg y 140 mg	70 mg/mes Algunos pacientes 140 mg/mes	Nevera PEX	MIGRAÑA	Prevención migraña adultos	<input checked="" type="checkbox"/>	<input type="checkbox"/>	Reacción lugar inyección Estreñimiento Espasmos musculares	Revisar si ha tenido Botox Máximo 1 swicht antiCGRP
2			Pluma 120 mg	120 mg/mes con dosis de carga de 240 mg	Nevera PEX	MIGRAÑA	Prevención migraña adultos	<input checked="" type="checkbox"/>	<input type="checkbox"/>	Reacción lugar inyección Vértigos Estreñimiento	Revisar si ha tenido Botox Máximo 1 swicht antiCGRP
3			Jeringa precargada y pluma 225 mg	225 mg/mes	Nevera PEX	MIGRAÑA	Prevención migraña adultos	<input checked="" type="checkbox"/>	<input type="checkbox"/>	Reacción lugar inyección Estreñimiento Vértigos	Revisar si ha tenido Botox Máximo 1 swicht antiCGRP
4			10 mcg 20 mcg 30 mcg 40 mcg 50 mcg 60 mcg 80 mcg 100 mcg 150 mcg	Según prescripción médica, puede ir variando	Nevera Epoetina:	EPO (PREDIALISIS) Tº ANEN EPO (VARIOS: SMD) EPO ANEMIA POSTQUIMIC EPO CAPD (DIALISIS PERITC	Anemia asociada a IRC Profilaxis postQT	<input type="checkbox"/>	<input type="checkbox"/>	Reacción lugar inyección Aumento presión arterial Cefalea Artralgia Astenia	Revisar si Hb>12

Motor de búsqueda

Accesible desde cualquier dispositivo (ordenador, smartphone, etc.)

CONCLUSIONES

El portal web resulta de utilidad como herramienta de consulta y docente. Es extensible a otros SF: todos los campos son aplicables salvo la ubicación, condiciones de aprobación individualizada y las hojas de información a paciente, que cuentan con información de contacto de nuestro SF.

